

Sessão de (in)formação

13 abril 2018 | Coimbra

Eco-Freguesias XXI
edição 2018-19



Eco-Freguesias XXI

eco comunidades

APOIO



ORGANIZAÇÃO



Eco-Freguesias XXI 2018-19

1- Enquadramento: do projeto piloto ao Prémio Nacional

2- Eco-Freguesias XXI 2017

3- Edição 2018-19 | um roteiro de sustentabilidade

4- Candidatura | Indicadores Eco-Freguesias XXI

5- Projetos 2018

6- Próximos passos

Eco-Freguesias XXI 2018-19

1- Enquadramento: do projeto piloto ao Prémio Nacional

2- Eco-Freguesias XXI 2017

3- Edição 2018-19 | um roteiro de sustentabilidade

4- Candidatura | Indicadores Eco-Freguesias XXI

5- Projetos 2018

6- Próximos passos

- ONGA criada em 1990 | Instituição de Utilidade Pública
- Membro da FEE desde 1990
- Operador Nacional de 4 dos Programas da FEE

+ 2 de origem nacional



Principal área de ação: educação para o desenvolvimento sustentável



**FOUNDATION FOR
ENVIRONMENTAL
EDUCATION**

**Agregação ou “família”
de Organizações
Não-Governamentais de
Ambiente com membros
de 73 países do Mundo**



Grupo de Peritos



João Ferrão
Luisa Schmidt
João Guerra



AGÊNCIA
PORTUGUESA
DO AMBIENTE

- Acompanhamento do projeto
desde a fase piloto

- Validação da metodologia

Margarida Marcelino
Jorge Neves



UNIVERSIDADE
CATOLICA
PORTUGUESA



CESOP
LOCAL

José Fidalgo

Grupo de Trabalho



José Archer
Margarida Gomes
Paulo Pereira
Tânia Vicente
Renata Gonçalves

- Conceção
- Coordenação
- Gestão de informação
- Trabalho de campo
- Avaliação

Do projeto piloto ao Prémio Nacional

1ª edição

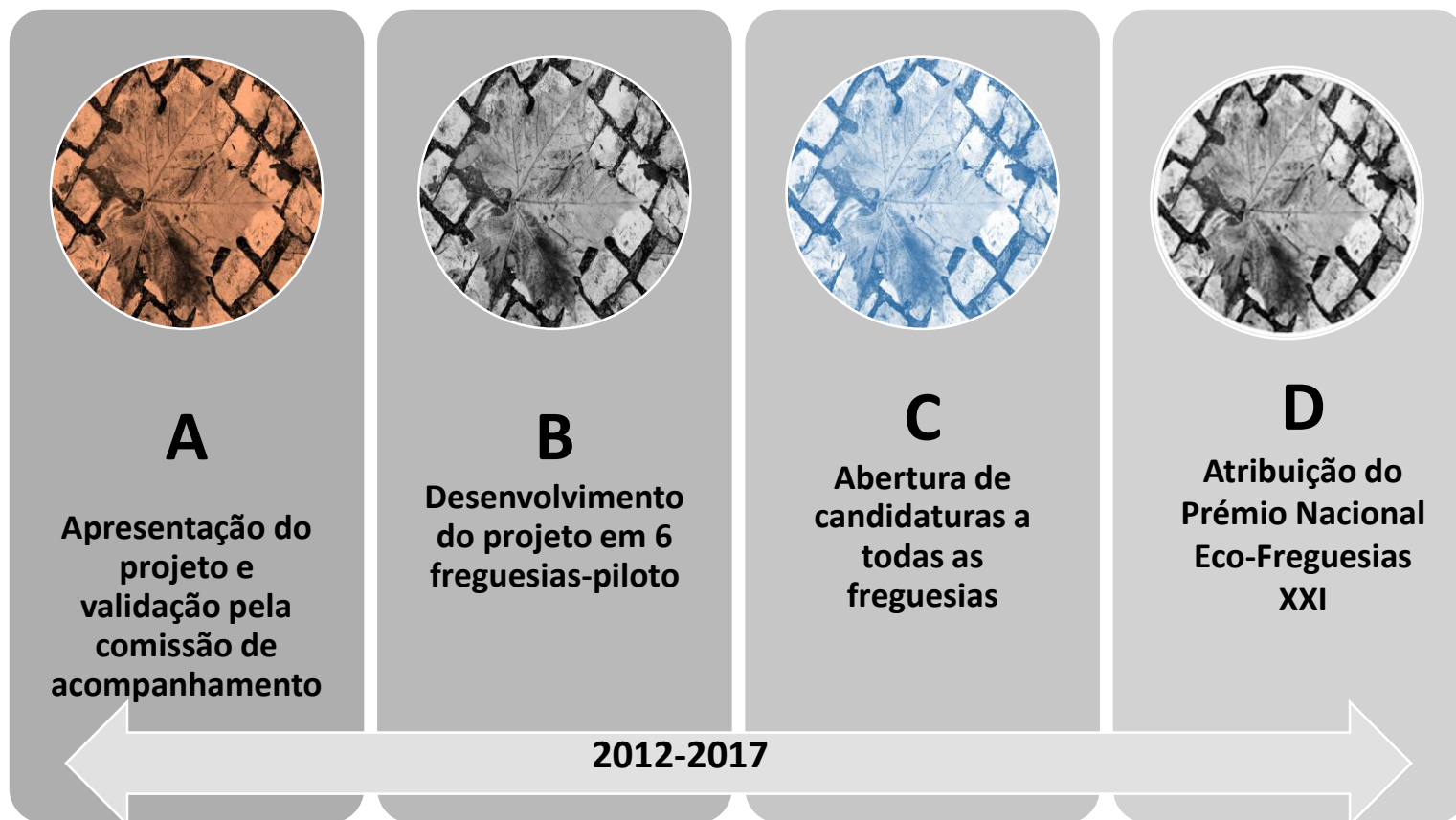

Sistema de indicadores : metodologia

+ 3000
questio
nários

**Inquéritos
(população;
presidente)**

6
sessões

**Sessões
participativas**

6000€
em
projetos

**Desenvolvimento
de projetos-piloto**

INQUÉRITO À POPULAÇÃO



O presente inquérito no âmbito do projeto ECOFREGUESIASXXI da Associação Bandeira Azul da Europa (organização não governamental de ambiente) destina-se à população em geral e tem como objetivo recolher informação relativa à sua Freguesia. O seu contributo é fundamental para este estudo, que visa identificar e avaliar as práticas de sustentabilidade na Freguesia.

Será garantida a confidencialidade dos dados.

Obrigado (Equipa ECOFREGUESIASXXI)

11. Partilhe o seu conhecimento e opinião sobre diversos aspetos da freguesia. Classifique de 1 a 6 (sendo 1 muito mau/má e 6 muito bom/boa)

	Muito Mau/Má						Muito Bom/Boa					
	1	2	3	4	5	6	1	2	3	4	5	6
Acessibilidade, oferta de transportes públicos, gestão do tráfego							Não sei					
Oferta de equipamentos escolares (jardins de infância, escolas, ATL...)							Não sei					
Limpeza das ruas, ecopontos, recolha de resíduos							Não sei					
Serviços de apoio aos idosos (centros de dia, serviços domiciliários...)							Não sei					
Comércio e serviços diversificados (café, lojas, bancos, correios, finanças, tribunais...)							Não sei					
Existência de equipamentos desportivos e culturais							Não sei					
Oferta de serviços de saúde: posto/centro de saúde; farmácias							Não sei					
Existência de equipamentos e atividades que atraem turistas							Não sei					
Existência/oferta de emprego							Não sei					
Existência de espaços verdes, áreas florestais, hortas							Não sei					
Qualidade do ar, ruído e água (limpeza das ribeiras)							Não sei					
Iluminação pública, segurança pública							Não sei					



Sessão Participativa na União de Freguesias de Torres Vedras e Matacães

Por uma Freguesia mais sustentável!



A sua opinião é fundamental.
Apareça!

11 de junho | 21:00 | Sede da Junta de Freguesia - União de Freguesias de Torres Vedras (São Pedro, Santiago, Santa Maria do Castelo e São Miguel) e Matacães



21:00 - Sessão Plenária: Apresentação do Projeto ECOFREGUESIAS XXI e dos objetivos da sessão participativa.

21:30 - Trabalho em grupos: Identificação dos pontos fortes e áreas a melhorar na freguesia; proposta de projetos/ações para melhorar a qualidade ambiental da freguesia e sua priorização.

22:00 - Sessão Plenária: Conclusões e encerramento.



Freguesias piloto



Tipologia	Concelho	Freguesia
Urbana – grande cidade	Lisboa	Carnide
Transição	Póvoa do Varzim	Rates
Urbana – cidade média – Litoral	Torres Vedras	Torres Vedras e Matacães UF
Rural	Pombal	Louriçal
Área Metropolitana	Vila Nova de Gaia	Oliveira do Douro
Urbana – cidade média – Interior	Évora	Bacelo e Senhora da Saúde UF



Área onde vão nascer as novas hortas



Hortas comunitárias em Torres Vedras

Apoio à implementação de novas hortas comunitárias num novo terreno de propriedade municipal. na freguesia. A freguesia fez um levantamento dos possíveis interessados em possuir um horta e dá formação sobre agricultura biológica.

O valor do prémio foi utilizado para a compra de materiais para os utilizadores.

[Ver online aqui](#)



Entrega dos prémios do Concurso Eco-Famílias XXI

Criação de um concurso Eco-Famílias

Visa sensibilizar para o tema e premiar famílias com um conjunto de boas práticas de sustentabilidade em vários domínios.

Foi desenvolvido um questionário: o concurso decorreu de fevereiro a maio de 2015

20 participantes; 5 obtiveram pontuações superiores a 60%

Prémio monetário.

[Ver online aqui](#)

1- Enquadramento: do projeto piloto ao Prémio Nacional



Cartaz- anuncia uma ação no âmbito do projeto

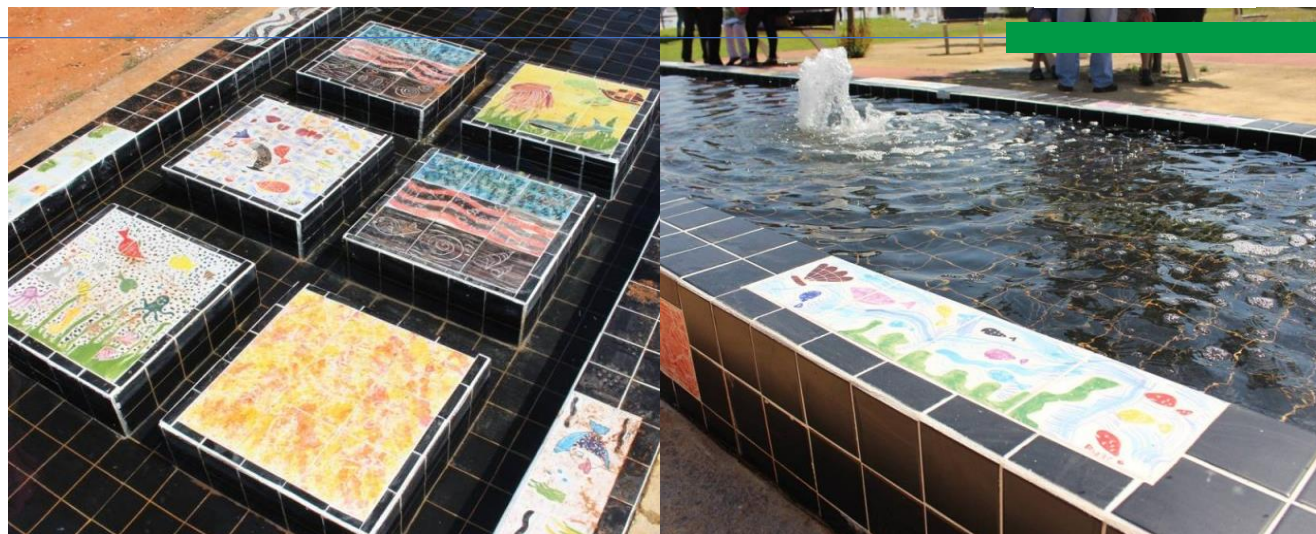

Lago reabilitado no jardim próximo da escola

Intervenção em espaço público pelas Eco-Escolas da freguesia

Identificada a necessidade de uma maior sensibilização dos fregueses para as questões ambientais Criação de projeto de sensibilização em conjunto com duas das Eco-Escolas da freguesia as Escolas Secundária Gabriel Pereira e a Básica Conde Vilalva fizeram planos de ação , implementaram campanhas: arruada, cartazes, flyers, brigadas ambientais com grupos de alunos com levantamento e identificação e proposta de soluções

Reabilitação jardim no Bairro do Bacelo pela Escola Conde Vilalva : os alunos da escola foram responsáveis pela execução de todo o trabalho de requalificação do espaço, como a sua limpeza, arranjos e mobiliário urbano e pintura de azulejos.

O novo Jardim da Rua da Juventude foi inaugurado no Dia do Ambiente 2015 [Ver online aqui](#)

Identificada a necessidade da freguesia possuir informação agregada e disponível ao público dos pontos turísticos do seu território.

Realização de flyer que agrega os pontos de interesse turístico da freguesia.

O trabalho de campo foi realizado pelo Para isso solicitou-se ao geografo André Fernandes O flyer foi impresso e entregue para a freguesia o disponibilizar na sua sede ou outros pontos de passagens de turistas. A informação está também disponibilizada online

[Ver online aqui](#)

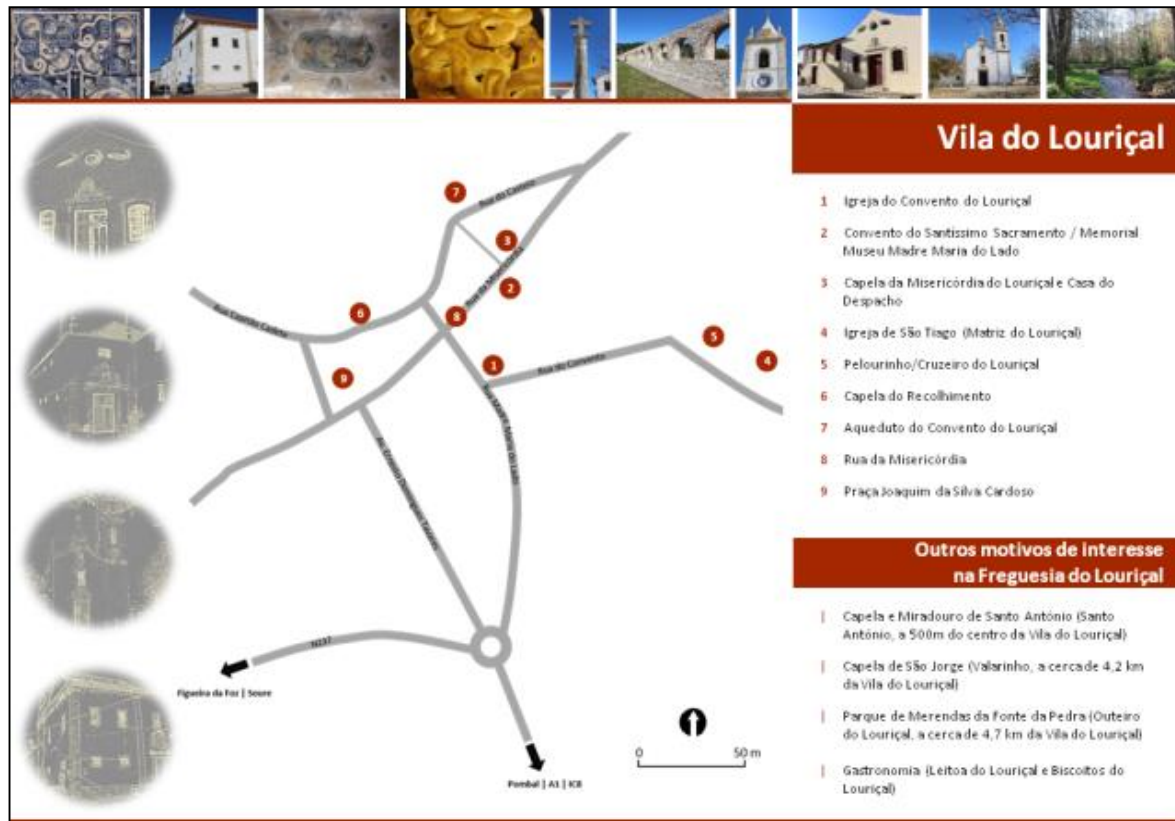

Percurso turístico do Louriçal- mapa dos pontos de interesse



Painéis que integram o percurso Rates Park

Construção de um percurso pedestre de sensibilização ambiental ao longo do Rates Park. Implementado pela geógrafa Bárbara Brandão que desenhou o percurso e a informação a incluir nos painéis.

Colocação de 4 painéis ao longo dos 800m do percurso contendo cada um informações relativas a diferentes temas (Solos, Água, Floresta, Pedestrianismo).

Por razões de custo, foi colocado um painel inicial e três outros pontos com painéis mais pequenos com QR Code para aceder à informação. Instalados a 13 de outubro de 2016.

Bairro Padre Cruz: algumas ruas precisavam de intervenção existindo também muitas casas e quintais devolutos

A Associação de Moradores cria um grupo coordenador e estabelece plano de atividades para iniciar a renovação do bairro: maio a julho de 2015.

Participação da Junta, de moradores e de jovens de outros países.

O prémio foi utilizado na aquisição de tintas e outras ferramentas - material de limpeza dos espaços devolutos a recuperar para jardins e hortas .



Voluntários limpam, pintam e recuperam quintais e espaços devolutos no bairro Padre Cruz

[Ver online aqui](#)

Eco-Freguesias XXI 2018-19

1- Enquadramento: do projeto piloto ao Prémio Nacional

2- Eco-Freguesias XXI 2017 | resultados

3- Edição 2018-19 | um roteiro de sustentabilidade

4- Candidatura | Indicadores Eco-Freguesias XXI

5- Projetos 2018

6- Próximos passos





- **82 intenções**
- **48 candidaturas**
 - 37 Freguesias e 11 Uniões de Freguesias
 - 18 APU + 15 AMU + 15 APR

52,1% são freguesias de municípios ECOXXI (25 JF):

Guimarães (5), Funchal (2),
Cascais (2), Mealhada (2), Pombal (2),
Caminha (1), Horta (1), Póvoa de Varzim (1),
Ribeira Grande (1), Santo Tirso (1), Vila Nova de Gaia
(1), Vila Franca e Xira (1), Loures (1), Torres Vedras (1),
Alfândega da Fé (1), Fundão (1), Leiria (1).



Mapa com localização dos municípios ECOXXI 2016 com freguesias candidatas

Desempenho médio por indicador



Eco-Freguesias XXI 2017- Desempenho Médio por Indicador

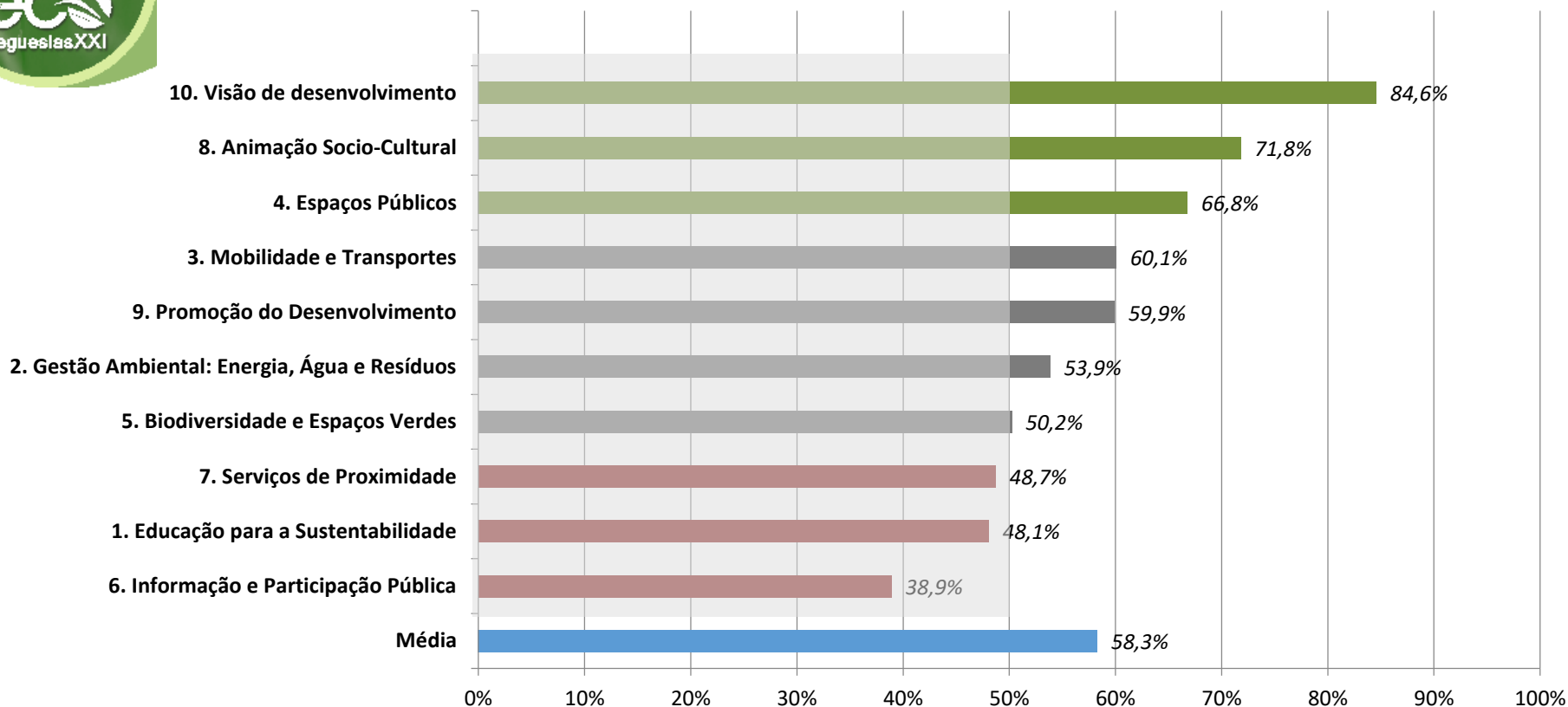

Taxa de participação das freguesias no inquérito aos eco-funcionários
(% de respostas por freguesia)

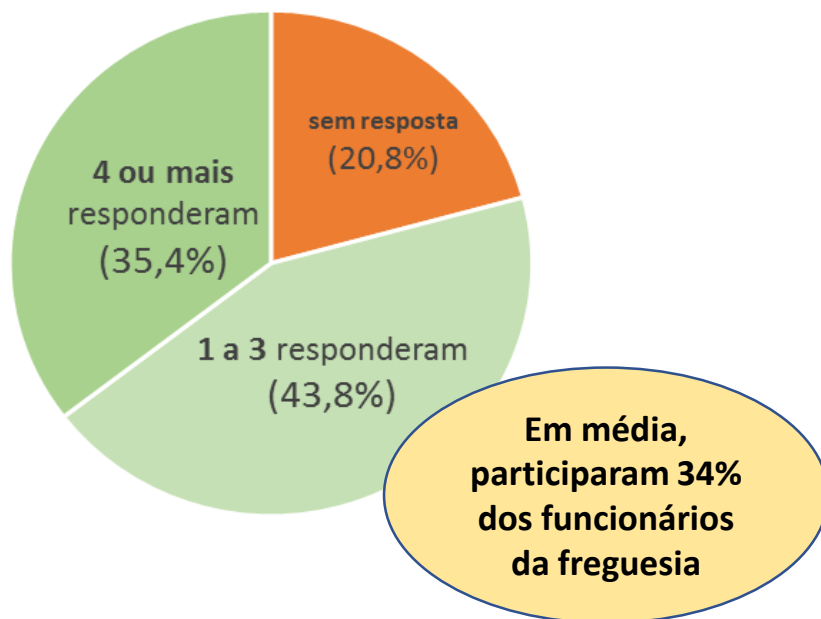

Síntese dos resultados dos inquéritos aos Eco-Funcionários
(% de freguesias que obtiveram mais ou menos que 50%)

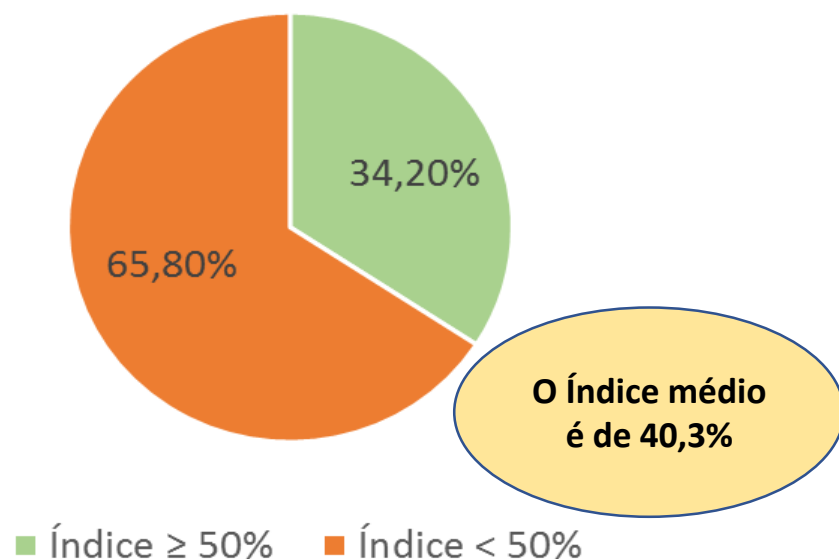

Vila Franca de Xira foi a mais participativa (24 respostas)
Guardizela e Sambade foram as que obtiveram os melhores resultados.

Mapa Eco-Freguesias XXI 2017

Região (NUT II)	N.º de freguesias candidatas
Norte	14
Lisboa	14
Centro	10
Açores	3
Alentejo	3
Madeira	3
Algarve	1
TOTAL	48

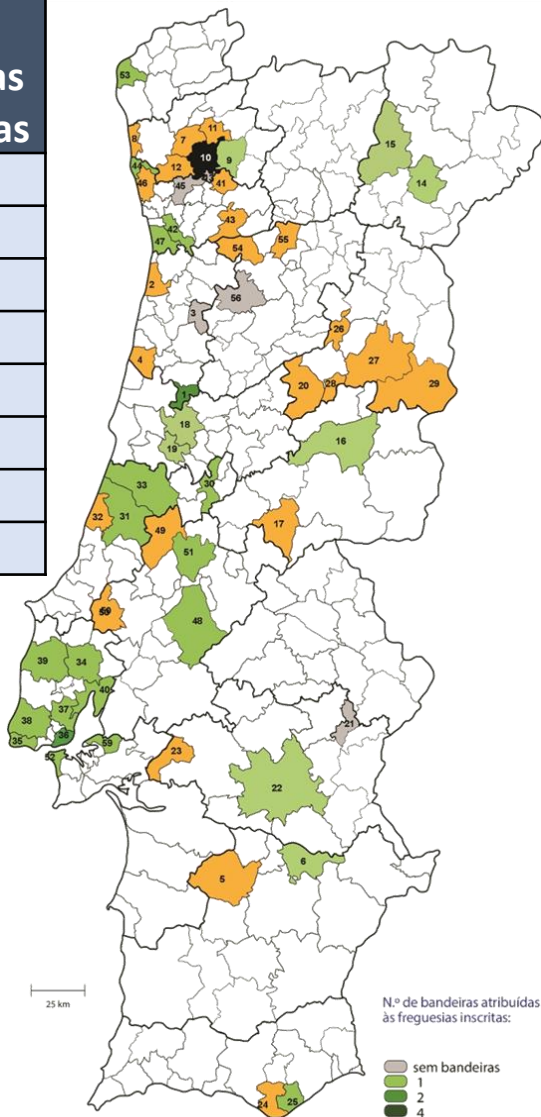

As Regiões de Lisboa e Norte possuem o maior n.º de participações (58% no conjunto)
A Região do Algarve é a que menos participa (2%)

AVEIRO

- 1. MEALHADA
Freguesia do Luso
U. F. da Mealhada, Ventosa do Bairro e Antes
- 2. OVAR
Freguesia da Maceda
- 3. SEVER DO VOUGA
Freguesia de Pessegueiro do Vouga
- 4. VAGOS
Freguesia Santo André de Vagos

BEJA

- 5. FERREIRA DO ALENTEJO
Freguesia de Odivelas
- 6. VIDIGUEIRA
Freguesia de Oliveira de Frades

BRAGA

- 7. BRAGA
Freguesia de Figueiredo
U. F. de Cabreiros e Passos (São Julião)
U. F. de Guisande e Oliveira (São Pedro)
- 8. ESPOSENDE
U. F. de Esposende, Marinhãs e Gandra

BRAGA

- 9. FAFE
Freguesia de Fornos - Fafe
Freguesia de São Gens
Freguesia de Arões (São Romão)
- 10. GUIMARÃES
Freguesia de Fermentões
Freguesia de Guardizela
Freguesia de Longos
Freguesia de Ponte
Freguesia de Serzedelo

BRAGA

- 11. POVOA DE LANHOSO
U. F. de Fonte Arcada e Oliveira
- 12. VILA NOVA DE FAMALICÃO
Freguesia da Cruz
Freguesia de Oliveira - Santa Maria
- 13. VIZELA
U. F. de Caldas de Vizela (São Miguel e São João)

BRAGANÇA

- 14. ALFÂNDEGA DA FE
Freguesia de Sambade
- 15. MIRANDELA
Freguesia de Cedães

CASTELO BRANCO

- 16. FUNDÃO
Freguesia de Três Povos
Freguesia da Pêra Viseu
- 17. PROENÇA-A-NOVA
Freguesia de Montes da Senhora

COIMBRA

- 18. COIMBRA
U. F. de São Martinho do Bispo e Ribeira de Frades
U. F. de São Martinho de Árvore e Lamarosa
- 19. CONDEIXA-A-NOVA
Freguesia de Ega
- 20. OLIVEIRA DO HOSPITAL
U. F. de Penalva de Alva e São Sebastião da Feira

ÉVORA

- 21. BORBA
Freguesia de São Bartolomeu

ÉVORA

- 22. ÉVORA
U. F. de Baceo e Senhora da Saúde
- 23. VENDAS NOVAS
Freguesia de Landeira

FARO

- 24. FARO
U. F. de Conceição e Estoi
- 25. OLHAO
U. F. de Moncarapacho e Fuseta

GUARDA

- 26. FORNOS DE ALGODRES
U. F. de Juncal, Vila Ruiva e Vila Soeiro do Chão
- 27. GUARDA
Freguesia de Aldeia Viçosa
- 28. MANTEIGAS
Freguesia de Santa Maria - Manteigas

GUARDA

- 29. SABUGAL
Freguesia de Bendada

LEIRIA

- 30. FIGUEIRÓ DOS VINHOS
U. F. de Figueiró dos Vinhos e Baidradas
- 31. LEIRIA
U. F. de Santa Eufémia e Boa Vista
Freguesia de Coimbra
U. F. de Santa Catarina da Serra e Chainça

LEIRIA

- 32. MARINHA GRANDE
Freguesia de Marinha Grande
- 33. POMBAL
Freguesia de Carriço
Freguesia do Lourical

LISBOA

- 34. ALÉNQUER
U. F. de Alenquer (Santo Estêvão e Triana)
- 35. CASCAIS
Freguesia de Alcábaldeche
Freguesia de S. Domingos de Rana

LISBOA

- 36. LISBOA
Freguesia de Campolide
Freguesia de Camide
Freguesia de Parque das Nações
Freguesia de São Vicente
Freguesia de Olivais

LISBOA

- 37. LOURES
Freguesia de Bucelas

LISBOA

- 38. SINTRA
Freguesia de Aguçalva e Mira Sintra
- 39. TORRES VEDRAS
U. F. de Torres Vedras (São Pedro, Santiago, Santa Maria do Castelo e São Miguel) e Mátacães

LISBOA

- 40. VILA FRANCA DE XIRA
Freguesia de Vila Franca de Xira

PORTO

- 41. FELGUEIRAS
Freguesia de Airões
- 42. GONDOMAR
U. F. de Fânzeres e São Pedro da Cova
Freguesia de Rio Tinto
U. F. de Gondomar (São Cosme), Valbom e Jovim

PORTO

- 43. MARCO DE CANAVESES
Freguesia de Livração
- 44. POVOA DE VARZIM
Freguesia de Rates

SANTARÉM

- 45. SANTO TIROSO
Freguesia de Negrelos (S. Tomé)
- 46. VILA DO CONDE
Freguesia de São João
- 47. VILA NOVA DE GAIA
Freguesia de Oliveira do Douro

SANTARÉM

- 48. CHAMUSCA
Freguesia de Carregueira
- 49. OUREM
Freguesia de Fátima
- 50. RIO MAIOR
U. F. de Marmeleira e Assentiz
U. F. de São João da Ribeira e Ribeira de São João
- 51. TOMAR
U. F. de Além da Ribeira e Pedreira

SETÚBAL

- 52. ALMADA
U. F. de Laranjeiro e Feijó

VIANA DO CASTELO

- 53. CAMINHA
Freguesia de Vilar de Mouros

VISEU

- 54. CINFAES
Freguesia de Cinfaes
- 55. LAMEGO
Freguesia de Penajóia

VISEU

- 56. SÃO PEDRO DO SUL
U. F. de Carvalhais e Candal

R.A. AÇORES

- 57. ANGRA DO HEROÍSMO
Freguesia de Vila de São Sebastião

R.A. AÇORES

- 58. HORTA
Freguesia de Pedro Miguel
- 59. LAJES DAS FLORES
Freguesia da Fajã Grande
- 60. PONTA DELGADA
Freguesia de S. Vicente Ferreira

R.A. MADEIRA

- 62. FUNCHAL
Freguesia de São Martinho
Freguesia de Santa Luzia
Freguesia de Santo Antonio
- 63. MACHICO
Freguesia de Machico

Resultados Eco-Freguesias XXI 2017

Resultados das Candidaturas ao Prémio Nacional Eco-Freguesias XXI 2017

Índice < 50%
<i>F de Negrelos (S. Tomé)</i>
<i>F de Pessegueiro do Vouga</i>
<i>UF de Carvalhais e Candal</i>
<i>F de Calhetas</i>
<i>F de Santa Luzia</i>
<i>F de Pedro Miguel (Horta)</i>
<i>F de S. Domingos de Rana</i>
<i>F de São Bartolomeu</i>
<i>F de Lourical</i>

Índice ≥ 50% e < 60%
<i>UF de Moncarapacho e Fuseta</i>
<i>UF de Além da Ribeira e Pedreira</i>
<i>F de Serzedelo</i>
<i>UF de Santa Eufémia e Boa Vista</i>
<i>F de Vila de Frades</i>
<i>F de Machico</i>
<i>S. Pedro de Rates</i>
<i>F de Três Povos</i>
<i>F de Guardizela</i>
<i>UF de São Martinho do Bispo e Ribeira Frades</i>
<i>F de Ponte</i>
<i>Agualva e Mira Sintra</i>
<i>F de Cedões</i>
<i>UF de Fânzeres e São Pedro da Cova</i>
<i>UF de Alenquer (Santo Estêvão e Triana)</i>
<i>F de S. Vicente Ferreira</i>

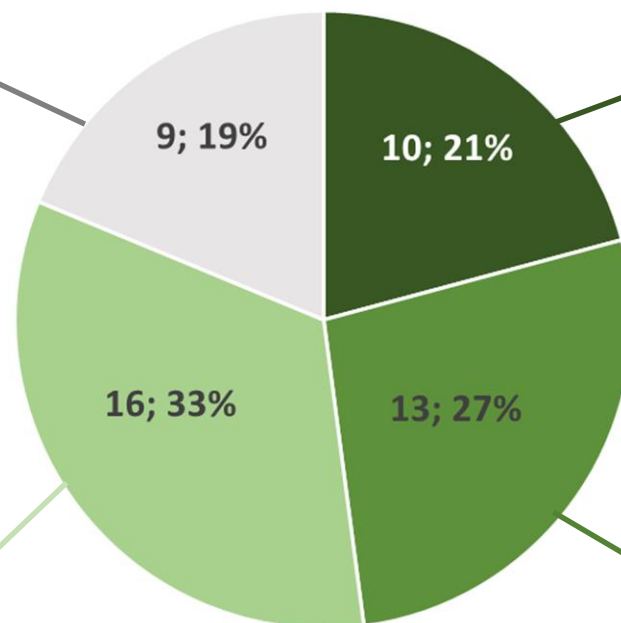

Índice ≥ 70%
<i>F de Luso</i>
<i>F de Alcabideche</i>
<i>F de Parque das Nações</i>
<i>UF da Mealhada, Ventosa do Bairro e Antes</i>
<i>F de Campolide</i>
<i>F de Fermentões</i>
<i>F de Fornelos - Fafe</i>
<i>F de São Vicente</i>
<i>F de São Martinho</i>
<i>F de Sambade</i>

Índice ≥ 60% e < 70%
<i>UF de Laranjeiro e Feijó</i>
<i>F de Carnide</i>
<i>F de Carregueira</i>
<i>UF de Figueiró dos Vinhos e Bairradas</i>
<i>UF de Torres Vedras (São Pedro, Santiago, Santa Maria do Castelo e São Miguel) e Matacães</i>
<i>F de Oliveira do Douro</i>
<i>F de Longos</i>
<i>F de Vila Franca de Xira</i>
<i>F de Ega</i>
<i>F de Vilar de Mouros</i>
<i>F de Carriço</i>
<i>UF de Bacelo e Senhora da Saúde</i>
<i>F de Bucelas</i>

Prémios Eco-Freguesias XXI 2017



ABAEE		eco freguesias XXI	
Concurso Nacional Eco-Freguesias XXI			
1.º PRÉMIO			
Assinaturas	José Archer	Local de Emissão	Torres Vedras
À ordem de	Junta de Freguesia do Luso	Ano - Mês - Dia	2017 - 03 - 24
Valor do Prémio	3.500 euros	Validade	1 ano



Eco-Freguesias XXI 2018-19

1- Enquadramento: do projeto piloto ao Prémio Nacional

2- Eco-Freguesias XXI 2017

3- Edição 2018-19 | um roteiro de sustentabilidade

4- Candidatura | Indicadores Eco-Freguesias XXI

5- Projetos 2018

6- Próximos passos

Escalas da Sustentabilidade

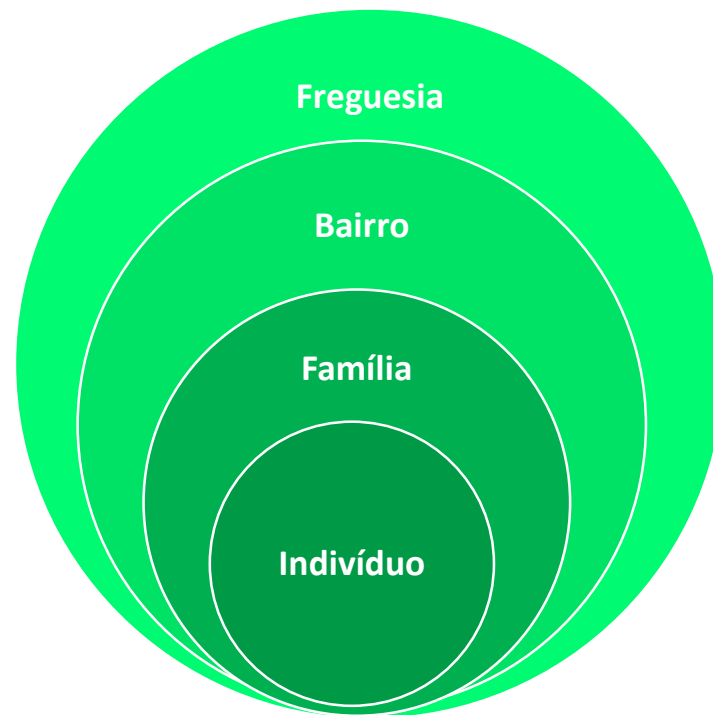

Educação para o desenvolvimento sustentável

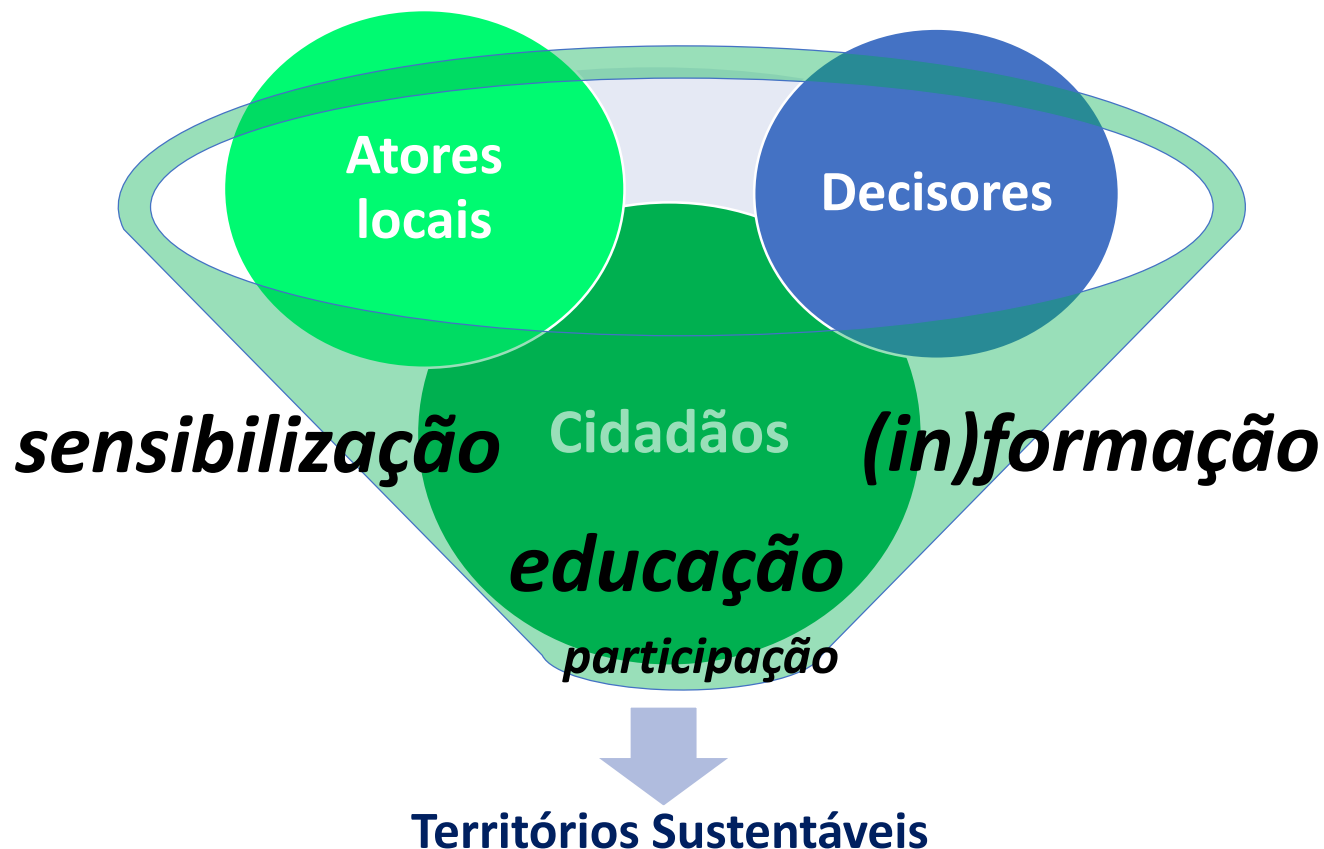

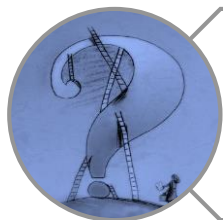

- Contribuir para a definição de estratégias que permitam a aplicação do princípio da subsidiariedade;



- Difundir o conceito de eco-freguesia; eco-bairro; eco-escolas e eco-família;

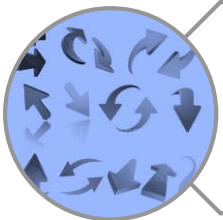

- Valorizar e incentivar os processos de cidadania participativa ;

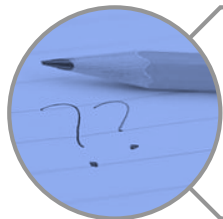

- Contribuir para a elaboração de indicadores de sustentabilidade local.



- Motivar os actores locais e em especial os dirigentes das Juntas de Freguesias para a importância do seu papel como agentes do desenvolvimento sustentável à escala local;



- Envolver as freguesias no apoio à implementação de programas de Educação para o Desenvolvimento Sustentável



- Reconhecer as iniciativas/práticas/políticas em desenvolvimento na freguesia em prol do ambiente/desenvolvimento sustentável;

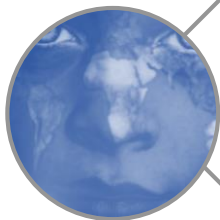

- Contribuir para o envolvimento das freguesias na implementação dos objetivos da Agenda 21 local , ODS, particularmente o nº11 e da ENEA



Tornar as cidades e os povoaamentos humanos inclusivos, seguros, resilientes e sustentáveis.

Até 2030...

(...)aumentar a **urbanização inclusiva e sustentável**, e as **capacidades para o planeamento e gestão** de assentamentos humanos **participativos**, integrados e sustentáveis, em todos os países .

(...)Fortalecer esforços para proteger e salvaguardar o **património cultural e natural** do mundo

(...), proporcionar o acesso universal a **espaços públicos seguros, inclusivos, acessíveis e verdes**, (...)

(...) reduzir o impacto ambiental negativo per capita nas cidades, inclusive prestando especial atenção à **qualidade do ar, gestão de resíduos** municipais e outros



Copyright 2015 United Nations. All rights reserved. This work is licensed under a Creative Commons Attribution 4.0 International License. For more information, see <http://creativecommons.org/licenses/by/4.0/>.



Em linha com a ENEA 2020

- **Princ\u00edpios**

Educar :

- tendo em conta a experi\u00eancia internacional
- para a capacita\u00e7\u00e3o da sociedade face aos desafios ambientais
- para a sustentabilidade
- para uma cidadania interveniente

- **Pilares**

- Descarbonizar a sociedade;
- Tornar a economia circular;
- Valorizar o territ\u00f3rio

Eco-Freguesias XXI 2018-19

1- Enquadramento: do projeto piloto ao Prémio Nacional

2- Eco-Freguesias XXI 2017

3- Edição 2018-19 | um roteiro de sustentabilidade

4- Candidatura | Indicadores Eco-Freguesias XXI

5- Projetos 2018

6- Próximos passos

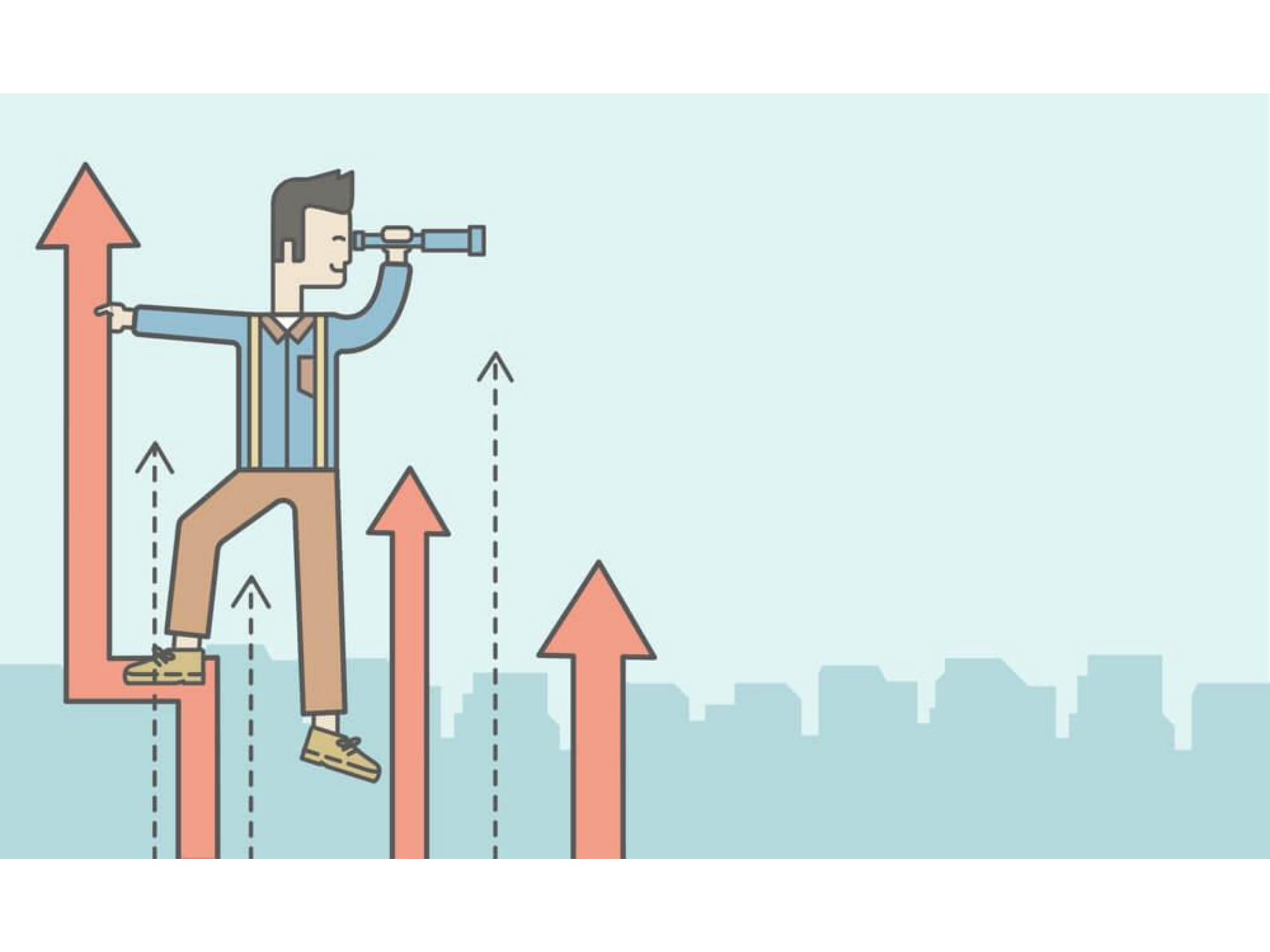



- Conhecer e compreender o **desempenho** da autarquia em termos de sustentabilidade.
- Apoiar a **tomada de decisões**.
- Ter acesso à partilha de experiências e **boas práticas**.
- Analisar o **impacto** das decisões e ações
- Promover maior **proximidade com a comunidade** local.
- Gerir de forma mais **eficaz** as infraestruturas e serviços à população.
- Implementar com condições mais favoráveis um conjunto de **ações e projetos** no sentido da sustentabilidade.
- Possibilitar a criação de **múltiplas sinergias**, com outras Juntas de Freguesia, escolas, associações da sociedade civil e parceiros.
- Ver **reconhecido o trabalho** desenvolvido na freguesia.



Indicador		Pontuação	Bónus
1	Mobilização, capacitação e educação para a sustentabilidade	10,0	5,5
2	Gestão Ambiental: Energia, Água e Resíduos	15,0	1
3	Mobilidade e Transportes	8,0	0,5
4	Equipamentos e Espaços Públicos	15,0	2,0
5	Biodiversidade e Espaços Verdes	6,0	1
6	Informação e Participação Pública	8,0	1
7	Serviços de Proximidade	15,0	1
8	Animação Sociocultural	8,0	1
9	Promoção da Economia Local	15,0	1,0
10	Visão do Desenvolvimento	1	1,0



Composição do Índice Eco-Freguesias XXI por Indicador

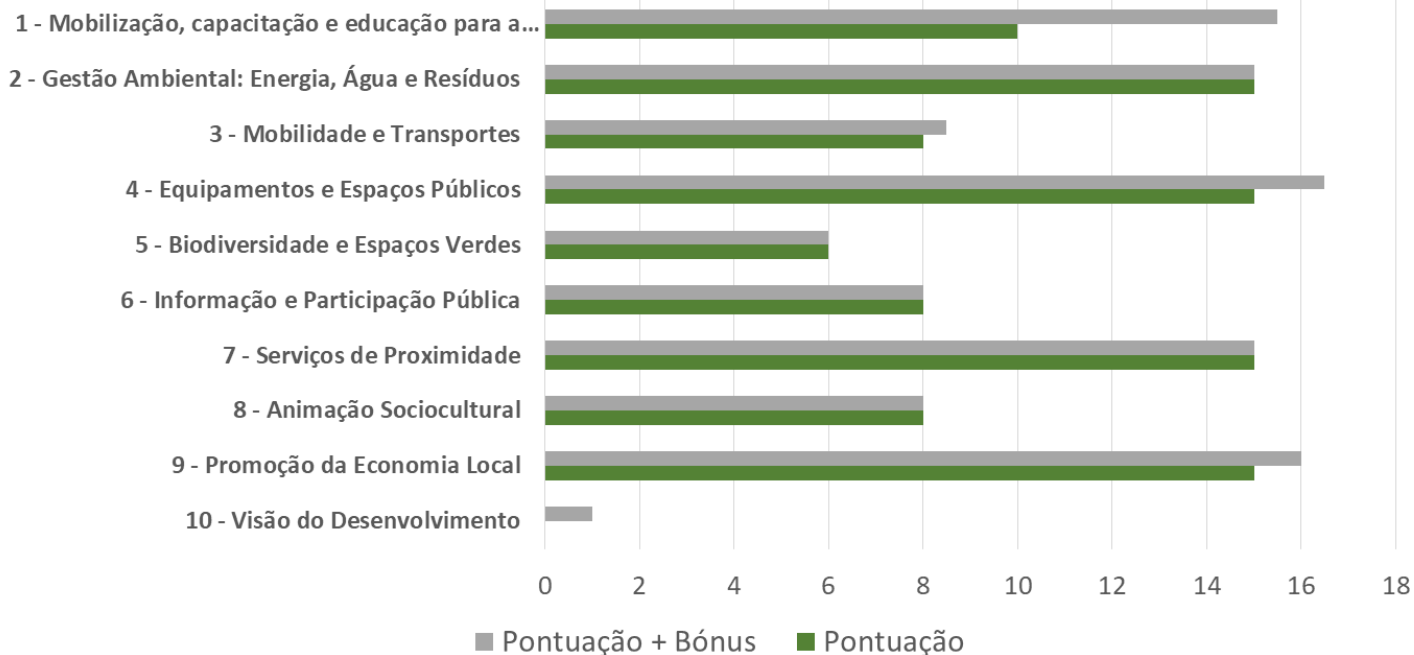

Dados relativos janeiro de 2017 a dezembro de 2018



Índice Eco-Freguesias XXI

Composto por 10 indicadores que totalizam 100 pontos e sintetizam diversos aspetos relativos à gestão sustentável quer da Junta de Freguesia, quer do território natural, económico e socio-cultural de que é responsável.

Grupo de Peritos



João Ferrão
Luisa Schmidt
João Guerra



**AGÊNCIA
PORTUGUESA
DO AMBIENTE**

Margarida Marcelino
Jorge Neves



**UNIVERSIDADE
CATOLICA
PORTUGUESA**



**CESOP
LOCAL**

José Fidalgo

Indicadores Eco-Freguesia XXI 2018-19



1 Mobilização, capacitação e educação para a sustentabilidade

A – Ações de sensibilização e (in)formação dirigidas aos trabalhadores da Junta

B – Ações de sensibilização e (in)formação dirigidas à população em geral

C – Eco-Escolas na Freguesia

Pontuação
(1 a 100)

15,5
pontos
(10 + 5,5 de
bónus)



Educação para a sustentabilidade em Fornelos

O incentivo à participação da população no debate sobre o **documentário " Uma mensagem de esperança"** e a promoção do **Eco-Festival Terra Mãe** que visou promover a “harmonia entre a terra e a família”, foram algumas das ações desenvolvidas por esta freguesia.



Junta de Freguesia de Fornelos

Indicadores Eco-Freguesia XXI 2018-19



2 Gestão Ambiental: Energia, Água e Resíduos

A – Consumos de Energia no(s) edifício(s) sede da Junta de Freguesia e suas delegações

B – Consumos de Água na Área da Freguesia

C – Resíduos Produzidos e Recolhidos Seletivamente na Freguesia

Pontuação
(1 a 100)

15 pontos



Junta de Freguesia de Luso

Medidas de poupança de água

Colocação de rega automática com programação para rega noturna e rega gota-a-gota no jardim público da Avenida Emídio Navarro. Colocação de torneiras com sensores nas casas de banho públicas. Substituição das torneiras tradicionais, dos chafarizes, lavadouros e fontes, por torneiras mais eficiente



Indicadores Eco-Freguesia XXI 2018-19



3 Mobilidade e Transportes

A – Transportes públicos

B – Mobilidade inclusiva

C – Ações/ projetos de promoção da mobilidade sustentável nos últimos 3 anos

Pontuação
(1 a 100)

8,5 pontos
(8 + 0,5 de bônus)



Junta de Freguesia de Fornelos – Fafe

Mobilidade Inclusiva

Construção de diversas rampas de acesso para pessoas com mobilidade reduzida e rebaixamento de passeios junto da Estrada Nacional 207 e nas paragens de autocarro



Indicadores Eco-Freguesia XXI 2018-19



4

Equipamentos e Espaços Públicos

A – Higiene e Limpeza urbana

B – Equipamentos e praças públicas da responsabilidade da Junta de Freguesia

C – Intervenção no mobiliário urbano realizadas no último ano

D – Monitorização da limpeza e manutenção dos espaços públicos da Freguesia

**Pontuação
(1 a 100)**

16,5 pontos
(15 + 1,5 de bônus)



Junta de Freguesia de Feijó e Laranjeiro

Requalificação de passeios

A Junta de Freguesia procedeu, no âmbito das suas competências, à requalificação de diversas vias públicas, nomeadamente através da execução e regularização de passeios.

A Rua Luís de Pina, à entrada da Quinta do Chiado, é um dos exemplos das intervenções realizadas.



Indicadores Eco-Freguesia XXI 2018-19



5	Biodiversidade e Espaços Verdes
	A – Espécies Invasoras B - Hortas Urbanas/Comunitárias C - Ação/projeto com vista à conservação de linhas de água/floresta/biodiversidade local

Pontuação
(1 a 100)

6 pontos



Junta de Freguesia de Vilar de Mouros

Comemoração do Dia da Floresta Autóctone

No âmbito da comemoração deste dia, foram plantadas dezenas de árvores pelos alunos do Centro Escolar e foram visitadas as caixas ninho destinadas à atração de chapins. Marcaram também presença pais e encarregados de educação dos alunos, utentes do Centro de Convívio de Vilar de Mouros, representantes da Câmara Municipal de Caminha.



Indicadores Eco-Freguesia XXI 2018-19



6 Informação e Participação Pública

A – Informação disponibilizada pela Junta de Freguesia

B – Ações de promoção e divulgação da participação pública (orçamento participativo ou outro processo similar)

C – Plataformas virtuais Interativas

Pontuação
(1 a 100)

8 pontos



Junta de Freguesia de Campolide - Projeto “Pago em Lixo”

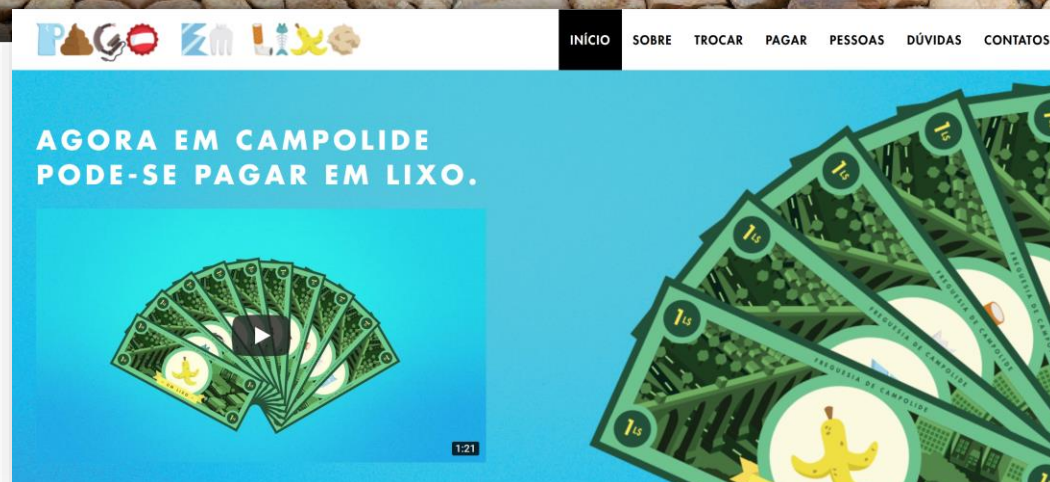

O Projeto tem como principal objetivo promover e desenvolver o comércio local através da recolha, por parte dos cidadãos residentes em Campolide, de lixo existente nas ruas da Freguesia de Campolide e trocá-lo por uma moeda local designada por “Lixo”. Este projeto visa: 1 - Promover a conscientização acerca do despejo correto do lixo e de resíduos; 2 - Fomentar e fortalecer a economia local de Lisboa; 3 - Promover os negócios locais cadastrados no projeto.

Indicadores Eco-Freguesia XXI 2018-19



7	Serviços de Proximidade
	A – Serviços disponibilizados à população em geral B – Serviços porta-a-porta C – Serviços de apoio a famílias, jovens e idosos D – Outros serviços (ex: carro oficina, biblioteca itinerante, lavandarias sociais, etc.)

Pontuação
(1 a 100)

15 pontos



Freguesia do Parque nas Nações – Loja solidária

A freguesia possui diversos programas de apoio a idosos, nomeadamente excursões/passeios, apoio domiciliário, gabinete de enfermagem e psicologia e loja solidária.



Indicadores Eco-Freguesia XXI 2018-19



8

Animação Sociocultural

A – Iniciativas de carácter sociocultural promovidas pela Junta de Freguesia

Pontuação
(1 a 100)

8 pontos



Junta de Freguesia de Carnide

Feira da Luz

Feira anual com a duração de um mês, com fortes raízes tradicionais na Cidade de Lisboa. Além do desenvolvimento do comércio local, a feira traz mostras do trabalho desenvolvidos pelas associações locais e promove culturalmente a freguesia com concertos e espetáculos semanais. Termina com festa religiosa que envolve milhares de crentes de toda a cidade.



Indicadores Eco-Freguesia XXI 2018-19



9

Promoção da Economia Local

A – Ações na área da promoção do emprego

B – Ações de apoio ao empreendedorismo

C – Ações de promoção do comércio local

D – Ações de marketing territorial

E – Ações de promoção turística

Pontuação
(1 a 100)

16 pontos
(15 + 1 de bônus)



Junta de Freguesia do Luso

Atribuição de prémio de empreendedorismo

Todos os anos a Fundação Luso atribui prémios a projetos inovadores e inspiradores.

A Fundação Luso tem como objetivo "contribuir para o progresso do conhecimento e da informação relacionados com a água e a saúde humana, preservação do património hídrico e natural do Luso, bem como para o desenvolvimento sustentável da região”.



Indicadores Eco-Freguesia XXI 2018-19



10

Visão do Desenvolvimento

A – Projetos/ações previstas para os próximos dois anos

Pontuação
(1 a 100)

1 ponto
(0 + 1 de bônus)



Eco-Freguesias

Eco-Funcionários



Visa

- Sensibilizar os trabalhadores da Junta
- Sinalizar boas práticas
- Dar o exemplo

Como funciona

- Inquérito online preenchido por cada funcionário por solicitação do presidente

Na candidatura

- Integra o indicador 1
- Vale até 2 pontos

Obrigatório: para pontuar totalmente no indicador 1
- contabiliza-se: participação e resultados

Indicadores Eco-Freguesia XXI 2018-19



1-A	Eco-Funcionários
	1. Gestão Ambiental: Energia, Água e Resíduos A. Poupança de energia e água B. Redução e separação dos resíduos 2. Educação para a Sustentabilidade A. Ações de sensibilização e (in)formação B. Associativismo C. Participação Pública 3. Mobilidade A. Deslocação casa-trabalho 4. Eco-Funcionário: visão

Pontuação
(1 a 100)

15,5 pontos
(10 + 5,5 de bônus)





Por forma a procurar uma maior equidade foram criados 5 escalões em função do número de eleitores da freguesia

Escalão 1	≤ 1.500 eleitores	200€
Escalão 2	1.501 a 3.500 eleitores	300€
Escalão 3	3.501 a 7000 eleitores	400€
Escalão 4	7.001 a 20.000 eleitores	500€
Escalão 5	> 20.000 eleitores	600€

Custo relativo a:

Apoio técnico durante todo o processo (10 meses)

Avaliação e júri

Materiais do galardão e cerimónia

Eco-Freguesias XXI 2018-19

1- Enquadramento: do projeto piloto ao Prémio Nacional

2- Eco-Freguesias XXI 2017

3- Edição 2018-19 | um roteiro de sustentabilidade

4- Candidatura | Indicadores Eco-Freguesias XXI

5- Projetos 2018

6- Próximos passos



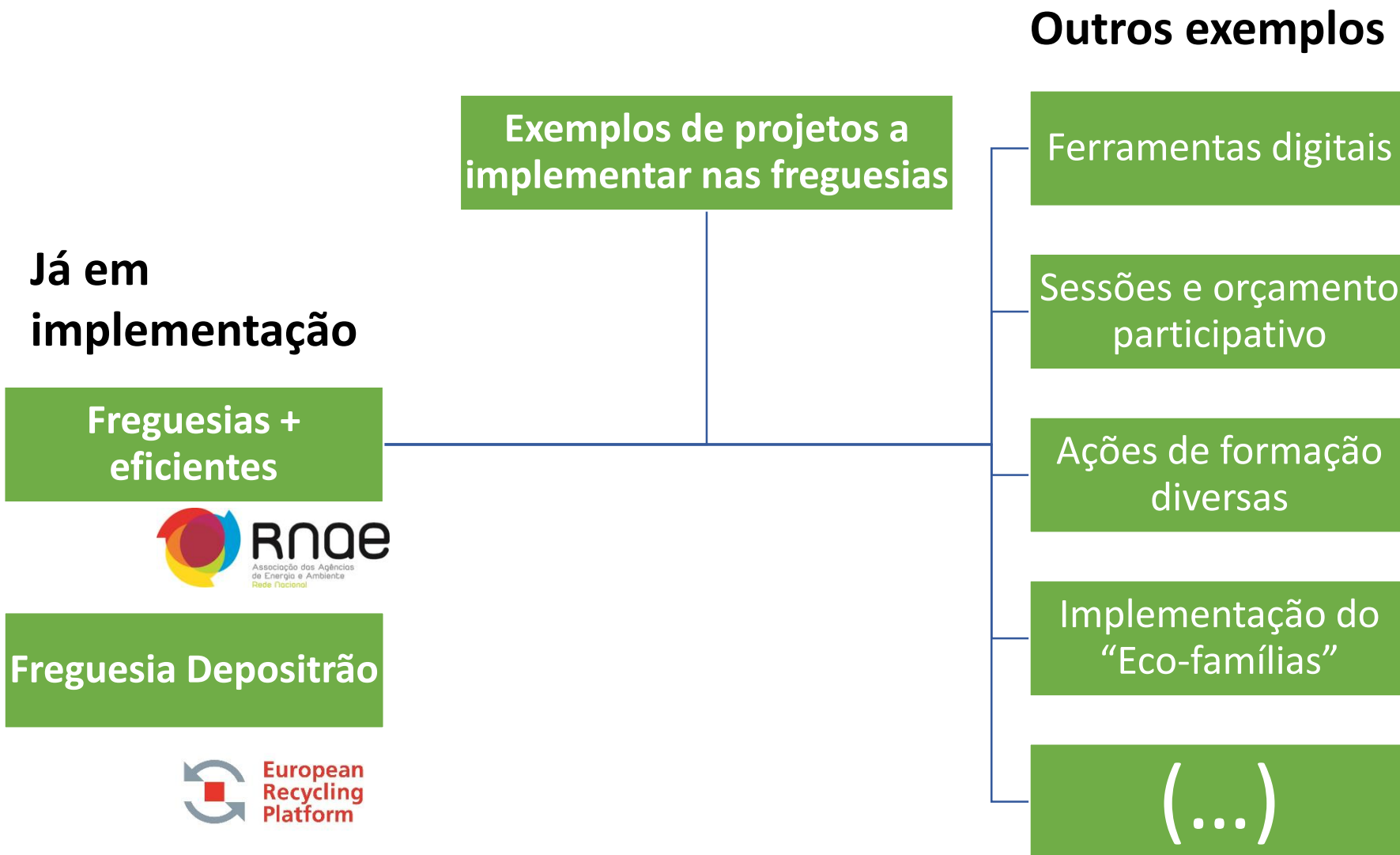

Exemplos de projetos 2018

2018-19

Implementados pela ABAE

Concurso Eco-Famílias

a desenvolver em parceria com a JF



Ações de formação

diversas temáticas de sustentabilidade



Participação pública

dinamização de sessões



Trilhos

da ciência, turísticos...



Eco-Escolas na Freguesia

integrar os Conselhos Eco-Escolas



Exposição Árvores Nativas

20 espécies nativas de Portugal



Identificação de nativas

Placas PLA – 3D; biodegradáveis



Eco-FamíliasXXI



Visa

- Sensibilizar as famílias da freguesia para práticas mais sustentáveis

Como funciona

- Protocolo freguesia-ABAE parceria na implementação
- Inquérito online preenchido pelas famílias

No Índice

- Pontua até 5 pontos;
3 pontos pela implementação
- BÓNUS
- OPCIONAL

Opcional: implementado pela ABAE a pedido da freguesia
- é contabilizado como bónus (5 pontos) no indicador 1

Exemplos de projetos 2018

Implementados por parceiros

Freguesias + eficientes

formação para a eficiência energética



Comunicação digital

página web freguesia



Rios+

revitalização de rios e ribeiras

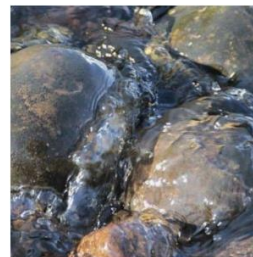

City Box

reportagem interativa de ocorrências

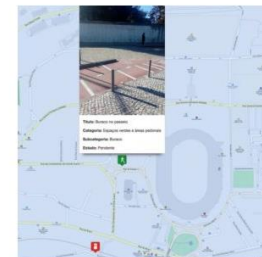

Freguesias Depositário

resíduos elétricos e eletrónicos



Sacos biodegradáveis

para dejetos caninos



Eco-Freguesias XXI 2018-19

1- Enquadramento: do projeto piloto ao Prémio Nacional

2- Eco-Freguesias XXI 2017

3- Edição 2018-19 | um roteiro de sustentabilidade

4- Candidatura | Indicadores Eco-Freguesias XXI

5- Projetos 2018

6- Próximos passos



**EU QUERO VIVER
NUMA ECO-FREGUESIA !**



Próximos passos



**Ficha de
inscrição**

**Login na
plataforma**

**Eco-
Funcionários**

**Informação
detalhada sobre
os projetos
disponíveis.**

www.ecofreguesias21.abae.pt

Próximos passos



2018 - ABRIL

**Inscrição na
2ª edição
Eco-Freguesias XXI**

2018

**Desenvolvimento,
participação em
projetos diversos**

Candidaturas

2019

2º Galardão



Página oficial: www.ecofreguesias21.abae.pt

 **www.facebook.com/ecofreguesias21**

**Associação Bandeira Azul da Europa
ecofreguesias21@abae.pt
Telefone: 213942747**

Coordenação:

**Margarida Gomes
TM: 935373716**